

EDITAL

AFETAÇÃO AO DOMÍNIO PÚBLICO DE PARCELA DE TERRENO COM A ÁREA DE 135,45M² – FREGUESIA DE CAPELAS – CONCELHO DE PONTA DELGADA

Pedro Miguel de Medeiros do Nascimento Cabral, Presidente da Câmara Municipal de Ponta Delgada, faz saber que, de acordo com o estipulado na alínea t) do n.º 1 do artigo 35.º e em cumprimento do n.º 1 do artigo 56º, ambos do Regime Jurídico das Autarquias Locais constante do anexo I à Lei n.º 75/2013, de 12 de setembro, a Assembleia Municipal de Ponta Delgada, em sessão ordinária realizada no dia 15 de dezembro de 2023, mediante proposta da Câmara Municipal aprovado na sua reunião de 04 de outubro de 2023, deliberou afetar ao domínio público municipal uma parcela de terreno com a área de 135,45m², sito na rua Tenente Bernardo António de Mello (antiga Canada das Bentas), da freguesia de Capelas, do concelho de Ponta Delgada.

A parcela de terreno com a área de 135,45m² é a desanexar do prédio rústico, composto por 5.920,00m², sito na rua Tenente Bernardo António de Mello (antiga Canada das Bentas), freguesia de Capelas, do concelho de Ponta Delgada, inscrito na matriz predial rústica sob o artigo 110, secção 012, da mesma freguesia e descrito na Conservatória do Registo Predial sob o nº 710/Capelas, com registo de aquisição pela Apresentação 7649 de 2022/12/29, a favor de Lúcia de Fátima Botelho Rego, divorciada. Pelo Departamento de Obras, Mobilidade e Equipamentos Municipais foi atribuído o valor de 948,15€ (novecentos e quarenta e oito euros e quinze cêntimos).

Para constar se publica o presente edital e outros de igual teor, que vão ser afixados nos Paços do Município e na Junta de Freguesia em questão e publicados na página oficial deste Município, em <http://www.cm-pontadelgada.pt>, e na 2.ª série do *Diário da República*.

Paços do Concelho de Ponta Delgada, 19 de janeiro de 2024



Pedro do Nascimento Cabral
Presidente

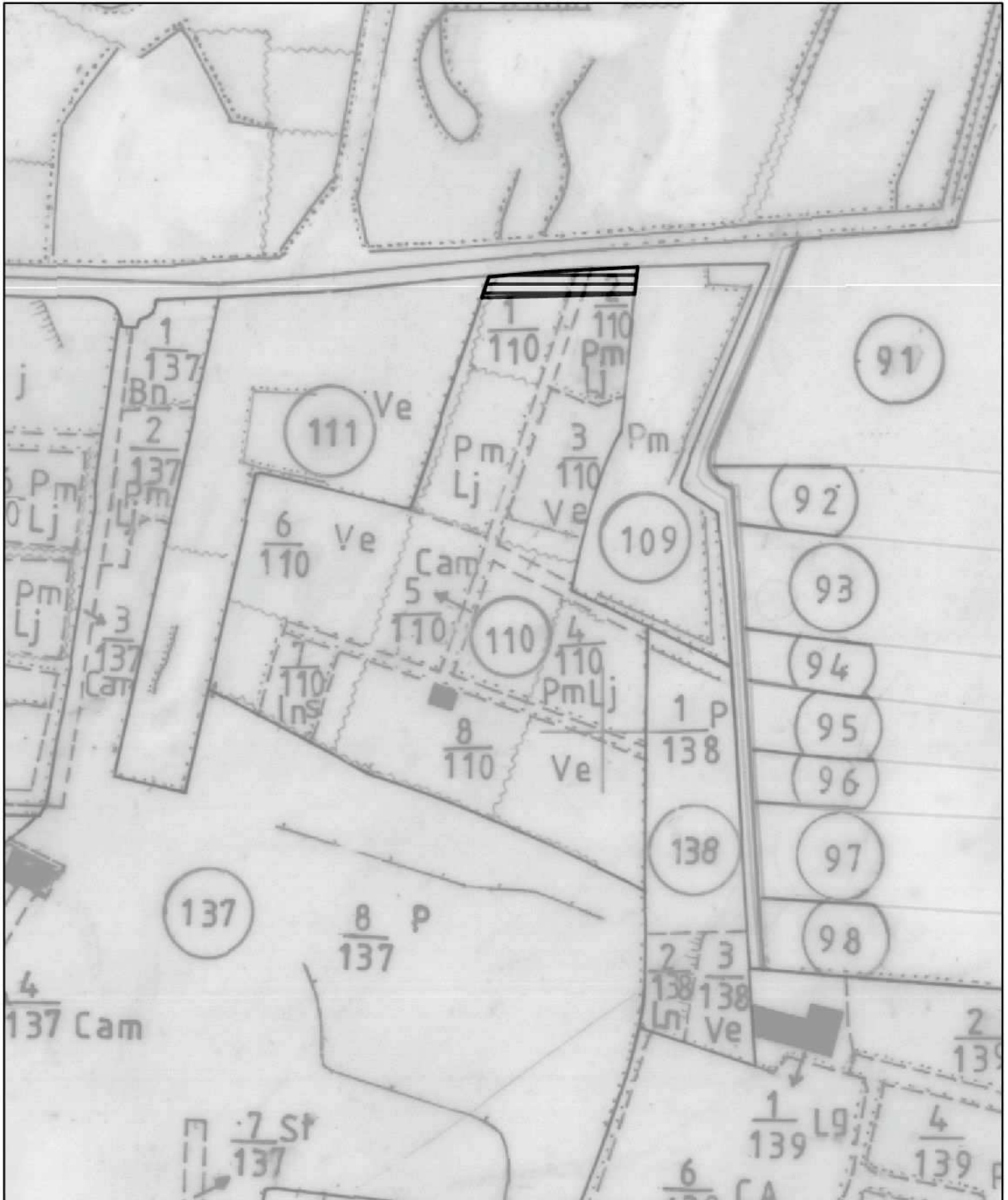

 Afetação ao domínio público da área com 135,45 m² a desanexar do prédio rústico sob o artigo 110, secção 012, freguesia de Capelas.



Escala: 1:1 000

PTRA08 UTM Zone 26N